

CHAMALIÈRES



Ville de référence et d'innovation



Cham'Assoc

saïson 2023-2024
Guide des Associations et des services municipaux



Chamalières
soutient

20
TERRE
DE JEUX
24



PARIS 2024



Sport, culture, solidarité, loisirs, actions humanitaires et caritatives, formations et apprentissages... le monde associatif de Chamalières offre une grande diversité d'activités. Ce guide en est le reflet ! Pensé comme un véritable outil pratique, il permet de trouver facilement les contacts de chacune des associations actives sur notre territoire.

À l'occasion du Forum des associations et du lancement de la nouvelle édition de ce « Cham'Asso », nous pouvons nous réjouir de la vitalité des associations chamaliéroises qui ont su rester mobilisées malgré des années marquées par la crise sanitaire.

Dans ce guide, vous trouverez également les contacts des services municipaux – dont le Service des Sports et de la Vie associative, votre interlocuteur privilégié - qui sont là pour vous accompagner dans vos demandes et vos démarches. La bonne synergie entre tous, acteurs de la municipalité et du monde associatif, participe activement au dynamisme et à l'attractivité de notre ville.

Dans un contexte complexe, et malgré les contraintes budgétaires, nous poursuivons nos investissements pour l'entretien et l'amélioration des structures qui accueillent associations et clubs sportifs tout au long de l'année : Espace Simone Veil, complexes sportifs Pierre Chatrousse, Alain Bresson et Claude Wolff, Centre Courty... Ces dernières années, nous avons particulièrement œuvré pour la mise en accessibilité aux personnes à mobilité réduite (Maison des Associations, Foyer des jeunes, etc.) et la rénovation thermique de nombre de nos bâtiments publics afin de réduire de manière significative la consommation énergétique.

De nouveaux espaces ont également vu le jour, notamment l'Aire naturelle du Colombier, sur les hauteurs de la ville, à proximité directe du complexe sportif Claude Wolff. Avec une vue imprenable sur la Faille de Limagne, ce théâtre de verdure et ses gradins végétalisés offrent un cadre exceptionnel pour la tenue d'événements festifs, culturels ou sportifs. Sans oublier, bien sûr, l'ancien Hôpital Fontmaure rénové, avec sa chapelle, son artothèque, son école municipale de gravure et son Espace muséal Victor Charreton, que nous vous invitons à découvrir sans modération !

Suivez le guide et partez à la découverte des quelques 160 associations actives de notre ville, que font vivre des centaines de personnes engagées : salariés, bénévoles et adhérents.

Je vous souhaite une très bonne rentrée !

Louis GISCARD d'ESTAING
Maire de Chamalières
Vice-président de Clermont Auvergne Métropole
Conseiller Régional Auvergne-Rhône-Alpes

LES SERVICES MUNICIPAUX	p.7
SERVICE DES SPORTS ET DE LA VIE ASSOCIATIVE	p.9
FORMALITE ASSOCIATION	p.10
VIE CHAMALIEROISE	p.12
ART CULTURE LOISIRS ANIMATION	p.14
ENTRAIDE SOLIDARITE BIEN-ETRE	p.21
CARITATIF HUMANITAIRE	p.25
MONDE COMBATTANT	p.27
ACTIVITES SOCIO-PROFESSIONNELLES	p.29
CHAMALIERES, TERRE DE JEUX	p.34
SPORTS	p.35
RANDONNEE	p.39
ENFANCE JEUNESSE EDUCATION	p.35
GRILLES D'ACTIVITES JEUNE PUBLIC	p.46
INDEX	p.49

Cham'Assoc 2023-2024

*Rédaction, Conception et Réalisation: service des Sports et de la Vie associative
Impression: service Reprographie | Distribution: Ville de Chamalières
Édition: août 2023*

Malgré tout le soin apporté, ce guide n'est pas exhaustif. Il renseigne uniquement les coordonnées des associations régies par la loi de 1901 qui sont référencées par la Ville de Chamalières. Il est possible que vous releviez des erreurs dans cette édition. Nous vous prions de bien vouloir nous excuser et de contacter le service des Sports et de la Vie associative pour toute modification. Les modifications intervenues après le bouclage de cette édition seront réalisées sur le site internet de la Ville.

CHAMALIÈRES

Avec près de 18 000 habitants sur ses 3.77km², entre Clermont et la forêt du Colombier sur les contreforts de la Chaîne des Puys, Chamalières s'affiche à taille humaine et propose un cadre de vie à la fois vert et urbain.

UNE VILLE VILLAGE



Hôtel de Ville

tél. 04 73 19 57 57

1, place Claude Wolff

8h-12h30 - 13h30-17h

État - Civil Accueil Population

Elections

tél. 04 73 19 57 66

Hôtel de Ville - 1, place Claude Wolff

Cour d'honneur

du lundi au vendredi de 8h00 à 16h45

(le service passeport ferme à 16h00)

samedi: 9h00 -12h00 (hors délivrance passeports)

Police Municipale

tél. 04 73 36 88 17

15, place Sully

Urbanisme

tél. 04 73 19 57 57

26 bis, avenue des Thermes



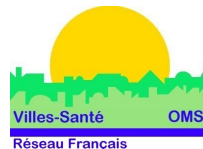

Pôle Éducation - Jeunesse

(Inscription scolaire et périscolaire)

tél. 04 73 40 30 10

19, avenue des Thermes

Restauration scolaire

tél. 04 73 40 34 15

19, avenue des Thermes

Accueils de loisirs

Petits Moyens Ados

(voir page 37)

Petite Enfance

tél. 04 73 37 71 51

48 ter Avenue de Royat

Inscriptions et renseignements

sur les structures d'accueil collectif

Relais d'Assistantes Maternelles

tél. 04 73 31 12 13

48 ter Avenue de Royat

Centre Communal d'Action

tél. 04 73 19 57 64

17 avenue de Royat

Sports et Vie associative

tél. 04 73 36 45 97

Maison des Associations

11, rue des Saulées

La FAC

Arthothèque / Espace Muséal

tél. 04 73 19 57 83

Allée de Fontmaure

Besoin d'un renseignement, CNI, Passeport, Mariage, PACS, inscription scolaire ou en crèche, demande de logement social, permis de construire... 330 agents municipaux vous accueillent sur les différentes structures municipales.



Proxim'Cité

(0800 300 029)

+

**clermont
auvergne
métropole**

service en ligne

Afin d'améliorer constamment le service public rendu aux usagers, vous pouvez contacter gratuitement Proxim'Cité pour des problèmes qui concernent : la voie publique, les espaces verts, l'éclairage public, les panneaux de signalisation, les feux tricolores.

Une fois l'anomalie signalée, une réponse écrite reprenant la nature de l'intervention vous sera adressée. Aucune demande ne sera classée tant qu'une solution n'aura pas été mise en œuvre.

MISSION LOCALE

CLERMONT METROPOLE et VOLCANS

tél. 04 73 42 17 57

permanence à Chamalières:

à la Maison des Associations

11, rue des Saulées

Lun. (9h-12h); Mar. Mer. (14h-17h)

PLAN LOCAL pour l'INSERTION et l'EMPLOI

tél. 07 5746 65 95

permanence à Chamalières:

à la Maison des Associations

11, rue des Saulées

Mer. (9h-12h)

POLE EMPLOI

tél. 3949

78, avenue des Thermes

Jours et horaires d'ouverture :

Lun., Mar., Mer. : 8h30 - 16h30

Jeu. : 8h30 - 12h30; Ven. : 8h30 - 15h30

T2C

tél. 04 73 28 70 00

Informations et horaires:

www.t2c.fr

SERVICE DES SPORTS ET DE LA VIE ASSOCIATIVE

Aujourd'hui, Chamalières compte près de 200 associations référencées qui interviennent dans de nombreux domaines aussi divers que le sport, la culture, la santé, la petite enfance, le commerce...

Toutes vivent grâce au dynamisme et à l'engagement des bénévoles qui les animent.

La Ville les soutient fortement grâce à des aides financières et matérielles, via de nombreux partenariats et conventionnements.

Pour cela, Chamalières renforce sa politique associative avec le soutien et le développement de son service des Sports et de la Vie associative, qui assure la gestion des structures associatives municipales, conseille, et accompagne les associations et les particuliers désireux de prendre part à la bouillonnante vie associative chamaliéroise, quels que soient leurs envies ou leur âge.



SERVICE DES SPORTS ET DE LA VIE ASSOCIATIVE

Maison des Associations

11, rue des Saulées

tél. 04 73 36 45 97

maison.des.associations@ville-chamalieres.fr

du lundi au vendredi : 9h-12h / 14h-16h

DÉCLARER UNE ASSOCIATION 1901

Où s'adresser?

Préfecture du Puy-de-Dôme

Direction de la réglementation - Bureau des associations

rue d'Assas

63033 Clermont-Ferrand Cedex 1

04 73 98 63 63

Qui doit faire les démarches?

Une personne en charge de l'administration ou de la direction de l'association.

Comment la démarche doit-elle être réalisée?

Sur papier libre ou en télédéclaration (service-public.fr)

Que doit comprendre la déclaration?

- dénomination exacte de l'association;
- adresse complète du siège social;
- la déclaration de l'assemblée constituante;
- la liste des administrateurs et membres du bureau, avec leur nom et prénom, date et lieu de naissance, nationalité, profession, domicile, signature de chacun avec la mention « bon pour accord »
- 2 exemplaires des statuts de l'association datés et signés par au moins deux administrateurs

Que faire en cas de changement?

Tout changement doit être formulé et transmis dans un délais de 3 mois après la date effective du changement en question.

Besoin d'informations complémentaires? de modèles de documents? etc...

plus de renseignements
sur
associations.gouv.fr

LE SUIVI ADMINISTRATIF DE SON ASSOCIATION

En plus de déclarer toute modification administrative à la Préfecture, chaque année, les documents ci-dessous doivent être communiqués à la collectivité pour le bon suivi administratif et le contrôle de légalité:

- Statuts de l'association
- Récépissé du dépôt en préfecture
- Dernière assemblée générale
- Dernier compte de résultat
- Attestation d'assurance
- Liste des membres du bureau et leurs coordonnées

BESOIN D'UNE SALLE?

Pour toute demande de salle, merci de nous adresser une demande par mail à :
maison.des.associations@ville-chamalieres.fr

Les salles sont exclusivement mises à disposition aux associations de la ville ou sur accord extraordinaire de la municipalité. Toutefois aucune demande à titre privé (mariage, anniversaire, fête de famille...) ne sera accordée.

Pour toute demande relative aux équipements sportifs, merci de nous adresser une demande par mail à :
maison.des.associations@ville-chamalieres.fr

La municipalité apportera une réponse après étude de la demande.

Les locations de salles et/ou de matériel pour l'organisation de manifestations sont soumises à la tarification établie par délibération du Conseil municipal.

Pour tout renseignement complémentaire, merci de s'adresser au secrétariat du service des Sports et de la Vie associative.

▶ RETROSPECTIVE

ASSOCIATIONS 2022-2023





1- Grande émotion lors de la victoire exceptionnelle du Football Cub Chamalières, qui marque sa qualification en 16^{ème} de finale, une première pour le club! (janvier 2023)

2- L'anniversaire du club d'Aïkido de Chamalières qui célébrait ses 35 ans! (février 2023)



3- Tout comme le Bridge club de Chamalières, nombreuses ont été les associations à participer au Forum 2022, qui fut un grand succès. (septembre 2022)

4- Penses-Bêtes avait organisé une animation «Les aventuriers de l'œuf perdu» le Lundi de Pâques (avril 2023)

5- Championnat de France féminin de futsal "lycées établissements" organisé par l'UNSS (mars 2023)

6- Dans le cadre de sa politique de santé publique, La ville de Chamalières a formé ses agents aux premiers secours grâce à la collaboration du Club Cœur Santé Dôme Sancy (saison 2022-2023)

7- Les 40 ans du comité de Jumelage ont été fêtés lors d'une soirée Cabaret pour clôturer les festivités et rencontres avec les correspondants allemands de Geretsried (mai 2023)



Accueil

AVF Chamalières

Pascale RIOU

tél. 06 62 82 10 67

avf.chamroyat63@gmail.com

www.avf.chamalieres-royat.fr



Activités / Animations

Chamalières/Geretsried

Comité de Jumelage

Marie-Christine BERAUD

tél. 06 62 00 88 37

marie.christine.beraud@gmail.com

Comité d'Animations de Chamalières

Samia DIOGON

tél. 06 78 59 95 68

animationcham@gmail.com

Les Moulins de la Tiretaine

Cham'ID (concert, exposition, littérature...)

Monique FOUILHOUX

tél. 06 07 51 92 53

Monique.fouilhoux@orange.fr

www.chamid63.com



Cham'play

(association quartier Claussat-Beaulieu)

Fanny DUHOT

champlay63@gmail.com

www.champlay.org



Cadre de vie / Environnement

Association Chamalières Environnement

Cyril CHÂTEAU

assocezanne@gmail.com

Association de Jardiniers de Pays d'Auvergne

Gérard MOREL

tél. 06 04 06 52 13

gmcm34@gmail.com

www.jardinierspaysauvergne.com

A.M.A.P. bio de Chamalières

Cyril CHÂTEAU

tél. 06 86 78 68 33

amapcham@yahoo.fr

www.amapcham.canalblog.com



Jardin Botanique d'Auvergne

Jean-Marc FOURVEL

tél. 06 86 80 51 58

jdfrance91@gmail.com

www.jardins-en-herbes.org

Les Fauvettes à l'Action

(section LFA—environnement)

Mathieu RAYNOIRD

tél. 06 61 10 53 73

lfachamalieres@gmail.com

www.lfa-chamalieres.fr

L'Ort Chamaliérois

(collectif de jardiniers)

Boîte aux lettres Maison des Associations

Panse Bêtes

Laurent LONGCHAMBON

tél. 06 46 62 36 89

pansebetes@gmail.com

www.pansebetes.fr

Engagement Citoyen

Chamalières Avenir Perspectives

Anne-Marie LEGRAND

tél. 04 73 36 13 23

Les Idées Auvergne

Louis GISCARD d'ESTAING

les.idees.auvergne@gmail.com

www.les-idees.fr

France Bénévolat 63

Josiane FAYET

tél. 06 87 42 99 92

puydedome@francebenevolat.org

www.puy-de-dome.francebenevolat.org



Groupement de Réflexion, d'Information et de Formation Auvergne (G.R.I.F.A.)

Christian DARÉMONT

tél. 06 62 37 23 75

Pour Chamalières Ensemble

Michel PROSLIER

tél. 06 80 15 31 30

Commerce à Chamalières

(association des commerçants)

Claire NORMAND

tél. 06 81 03 68 63

commerceachamalieres@gmail.com



Arts et Culture

Amitiés Auvergne Chine

Chantal CHOUVEL

tél. 06 77 24 38 09

chouvel.chantal@orange.fr

www.amities-auvergnechine.jimdo.com



Association de Recherches Généalogiques et Historiques d'Auvergne (A.R.G.H.A.)

Laurent BEAUDONNAT

tél. 04 73 36 93 98

arghain@wanadoo.fr

www.argha.org

Artistes Chamaliérois

Pierre THEVENOT

tél. 06 83 42 86 68

pierrethevenot@orange.fr

 www.lesartisteschamaliérois.odavia.com

Carrefour des Arts

Monique GARANDET

tél. 04 73 84 40 39

carrefourdesarts@artogues.fr

Cercle Terre d'Auvergne

Serge SOUPEL

tél. 06 58 57 33 85

serge.soupel@gmail.com

www.lecercleterredauvergne.fr

Colour (œnologie)

Jean-Marc MARECHAL

colour@free.fr

helloasso.com/associations/club-colour



Institut du Temps Libre

Christine FESSY

tél. 06 63 32 71 92

contact@institutdutempslibre.fr

www.institutdutempslibre.fr



La Maison de l'Europe en Auvergne

Evelyne LAQUIT

tél. 06 62 91 68 34

maison europe auvergne@free.fr

maison europe auvergne.com

Musique

Association Musicale d'Auvergne

(musique, éveil musical)

Raphaël POUGHON

tél. 06 58 66 42 28

ama.auvergne@gmail.com



Jeunesse Musicale de France de Chamalières

Gilles LAMUGNIERE

gilles.lamugniere@wanadoo.fr

Mezzo Piano

Cécile AUDINET

tél. 06 61 99 52 18

cecilemezzo@yahoo.fr

www.mezzopiano.fr

Orchestre d'Harmonie Municipale

Jacques GREGORIS

tél. 06 76 49 65 48

ohcham-president@orange.fr

www.harmoniechamalieres.fr



Chorales

Chœurs et Cultures (chorale)

Marie France CHARPIN

tél. 06 14 83 97 36

mariefrancecharpin@gmail.com



Chorale « la Voix des Volcans »

Isabelle BACCUSAT

tél. 04 73 35 20 54

isabelle.baccusat@orange.fr

Chorale « Agathe »

Germaine ANDRIVON

tél. 04 73 31 35 40

claudie.andrivot63@gmail.com



Chorale « Dômes en Chœur »

Bernard ISSERT

tél. 06 47 83 44 54

kerbib.issert@gmail.com

www.domes-en-choeur.org



La promotion de la culture, des arts et des loisirs est un creuset commun pour de nombreuses associations chamaliéroises.

Débutants ou confirmés ont tous leur chance de se cultiver, se distraire, apprendre une discipline artistique ou participer à une activité créative...

La diversité et la pluralité des associations de loisirs et de culture offrent ainsi à l'ensemble des chamaliérois un large panel d'activités pour les petits et grands.

CHAMALIÈRES



Ecoles municipales d'Enseignements Artistiques



GRAVURE
DANSE
MUSIQUE

secrétariat: Place de l'Arsenal | 04 73 37 87 84 | emea@ville-chamalieres.fr



Danse

La Bourrée des Volcans

Janine TABOULOT

tél. 06 87 74 66 83

janine.taboulot@yahoo.fr

www.la-bourree-des.volcans.sitew.fr



Chamalières Danses

Geneviève BOULET

tél. 06 88 55 02 70

chamalieres.danses@gmail.com

www.chamalieres-danses.odavia.com

Créa'Art

Estelle BAYARD WITT

tél. 06 37 76 90 50

estelle.witt@icloud.com

www.studio-crea-art.com



Loisirs & Jeux

Arverne Ferroviaire Miniature Club

Christopher LAPIERRE

tél. 06 65 72 32 52

afmc@afmc63.fr

www.afmc63.fr



Bridge Club Chamalières

Eric DELMARRE

tél. 07 85 70 54 56

bccham@outlook.fr

www.bcch.fr



Club Auvergne Papier Monnaie Chamalières

Monique FOUILLOUX

fouilloux.monique@neuf.fr

auv.papier.monnaie.free.fr



Dôme Retromobile (voitures anciennes)

François DIVOL

tél. 07 51 69 79 26

« Les Dentellières »

(École de Dentelle)

Martine VIGIER

tél. 06 03 83 57 06

martine.vigier2@wanadoo.fr

www.lesdentellieres.fr



Association philatélique

« Philapostel Auvergne »

Michel DUTHEIL

tél. 04 73 35 49 98

dutheil.michel@wanadoo.fr

Scrabble des Volcans

Cédric GUIRAUD

tél. 06 66 84 97 89

scrabbledesvolcans@gmail.com



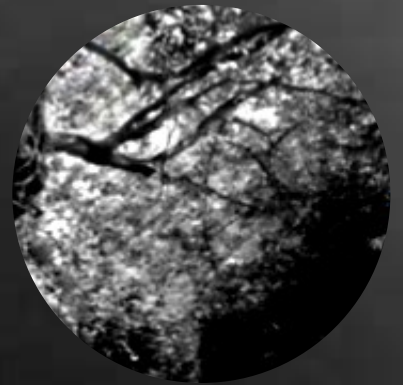
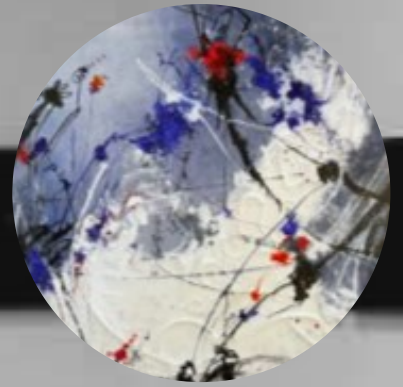
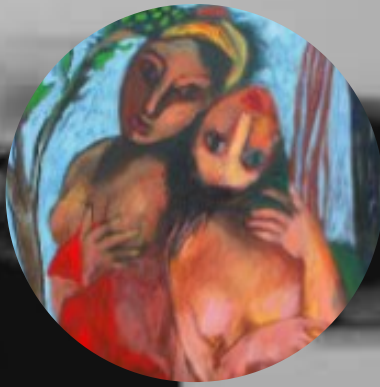

GALERIE municipale **d'Art Comtemporain**

CHAMALIÈRES



📍 3 avenue Fontmaure | 04 73 30 97 22 | galerie@ville-chamalieres.fr

Union Régionale A. V. F.

Christine PASQUET

tél. 06 37 71 83 19

uravfauvergne@orange.fr

www.avf.asso.fr/fr/auvergne



Compagnie Arverne

François TRAUILLÉ

tél. 06 63 52 39 43

francois.traulle@gmail.com



Chamalières Loisirs Évasion (CLE)

Chantal MORLOT

tél. 06 72 00 69 54

morloco63@gmail.com

www.clecham.fr

Foyer de loisirs et de culture des jeunes

(chant, percussion corporelle, numérique, cinéma...)

Gilles CHASTAING

tél. 04 73 93 85 03

club-des-jeunes@neuf.fr

www.effervescients.org



Pluriactivités

Amicale Laïque de Chamalières

Dominique REULAND

tél. 06 25 48 36 31

alchamalieres@gmail.com

www.alchamalieres.org



Ass. Bienvenue Chamalières

Gilbert PERQUIN

tél. 04 73 36 83 81

abc.chamalieres63@orange.fr

www.abc-chamalieres.fr

Cham'Activités

Monique CHAMBON

tél. 06 84 54 11 89

monique.chambon40@orange.fr

Arts de la scène

« Astuces & Compagnie »

École du Cirque

Mathilde GAILLARD | Valentino MARIOTTI

tél. 06 33 79 41 28 | 07 87 96 98 11

astucescirque@outlook.fr

www.astucescompagnie.com



Conte-ci, Conte-ça

Frédérique CHASSANIOL | Dominique MOTTET

tél. 06 43 62 08 84 | 06 63 22 45 86

conteciconteca@gmail.com



Les Petits Princes (atelier théâtre école)

Marie-France GALLET

tél. 06 89 88 26 64

petitsprincesmarie@wanadoo.fr

www.theatrepetitsprinces.com



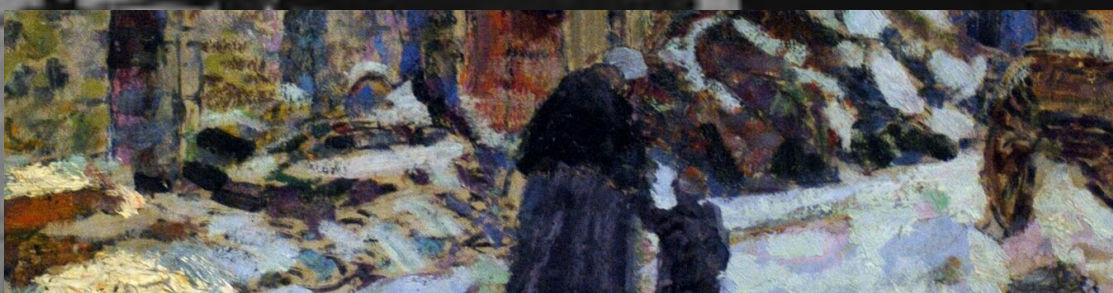

CHAMALIÈRES



ARTOTHEQUE | 04 73 19 57 83 | artotheque@ville-chamallieres.fr

ESPACE MUSEAL VICTOR CHARTON | 04 73 19 57 83 | espace.museal@ville-chamallieres.fr

 allée de Fontmaure

Chamalières Atelier Théâtre (CAT)

Jean-Marc FARREYRE

tél. 06 71 49 80 93

theachat@orange.fr

www.theachat.chez.com



Compagnie « Et si demain... »

Marie DUVERGER

tél. 06 99 04 93 55

compagnie.etsidemain@gmail.com

Informatique

Association Chamaliéroise pour la Promotion de l'Informatique (A.C.P.I.)

Jean-Paul CHARPIN

tél. 06 26 66 43 03

jpcharpin@gmail.com

acpi.chamalieres@gmail.com



Amicales

Amicale Sapeurs Pompiers

Compagnie Chamalières

tél. 04 73 34 29 45

t_lorim@sdis63.fr

g_granet@sdis63.fr

Confréries

Confrérie fraternelle des Jacquets de France

Bernard LEFILS

tél. 06 82 40 63 94

bernard.lefils@orange.fr

www.pelerins-compostelle.net/



Astrologie et Partage

Philippe THIBAUT

astro.philippe@gmail.com

tél. 04 73 37 27 21

astrophil.monsite-orange.fr

Confrérie des Pèlerins de Compostelle

Pierre CATOIRE

tél. 06 72 72 87 91

confreriejacquaire@gmail.com

Astrologie

Cercle Astrologique d'Auvergne

Catherine BAR-HENNEQUIN

tél. 06 43 43 07 24

jhennequin@wanadoo.fr

astrovergne.wordpress.com

Quels que soient l'âge ou les difficultés rencontrés, la ville de Chamalières soutient l'action sociale sur son territoire grâce à son Centre Communal d'Action Social.

En lien avec les différents partenaires (Pôle Emploi, Mission Locale, Conseil Général du Puy-de-Dôme, Plan Local d'Insertion par l'Emploi et l'association Compétences en Temps Partagé), le CCAS de Chamalières met en œuvre des actions au bénéfice des différents publics, tout en menant une action de prévention et de développement social dans la commune.



CENTRE COMMUNAL D'ACTION SOCIAL

17, avenue de Royat

tél. 04 73 19 57 64

du lundi au vendredi : 8h - 16h

avec ou sans rendez-vous

Santé

Association pour le Don d'Organes et de Tissus - FRANCE ADOT 63

Jean Claude PRADIER

tél. 06 86 97 13 37

jcpradier@hotmail.com

www.france-adot.org



Association Française contre les Myopathies - A.F.M. 63

Jacques TUROIS

tél. 04 73 19 14 87

delegation63@afm-telethon.fr

Association Pour la Recherche sur l'Ataxie Télangiectasie (A.P.R.A.T.)

Carlo GERVASONI

tél. 04 73 36 76 75

aprat-aventino@wanadoo.fr

www.aprat.fr

Don du Sang de Chamalières

Serge GALESNE

tél. 06 26 53 49 32

serge.galesne@sfr.fr

France AVC 63

Pierre BEAUVALLOT

tél. 04 73 19 29 49

06 50 46 28 28

beauvallot.pierre@orange.fr

La Ligue contre le Cancer

Emilie DELBOCA

tél. 04 73 19 29 49

emilie.delboca@ligue-cancer.net

liguecontrelcancer63.com



Récital 63

Sandra COLLOT

tél. 04 73 90 18 39

responsable.sessad@pep63.org

recital.com

Vaincre la Mucoviscidose

Marie-Paule BONJEAN

tél. 04 73 84 38 23

mariepaule.bonjean@sfr.fr

Une équipe pour la vie

Mme SAUSSOL

tél. 06 66 73 11 94

uneequipepourlavie-auvergne@auvergne.fr

Une vie meilleure

Jeanine ZANATTA

tél. 06 20 96 86 05

janinezanatta@hotmail.fr



Entraide & Solidarité

Aide & Répit

(soutien aux aidants, maladie d'Alzheimer)

Dolores ALVAREZ

tél. 06 70 60 74 59

contact@aideetrepit.fr

www.aideetrepit.fr

Alcooliques Anonymes

Groupe Familiaux ALANON

tél. 09 69 39 40 20

al-anon-alateen.fr



Bibliothèque Sonore de Chamalières et du Puy de Dôme - « Les Donneurs de Voix »

Jacques EYDIEU

tél. 06 70 97 84 84

bscham63@gmail.com

bibliothequesonore63-chamalieres.fr



Conjoints Survivants et Parents d'Orphelins

Suzanne FENEYROL

tél. 06 04 40 96 14

suzanne.feneyrol@gmail.com

Croix Marine d'Auvergne

tél. 04 73 36 05 38

Cultures du Cœur Auvergne

Valérie Theillaumas

tél. 09 81 03 17 65

cdcauvergne@culturesducoeur.org

www.cultureducoeur.org



Goût de Vivre

Christiane GOURNILLAT

tél. 06 72 34 56 65

gournillat.c@gmail.com

Mensa Auvergne

(ass. Personnes à haut potentiel)

Christophe ERKIET

christophe.erkiet@gmail.com

Relais Amical du Puy de Dôme

Christian BEL

tél. 07 85 89 05 50

christiandrebel@gmail.com

www.relais-amical.fr

Le Tournesol

(EHPAD les Savarounes)

Brigitte MEYNADIER

tél. 06 59 88 55 07

Visite des Malades en Établissements Hospitaliers (VMEH)

Jean-Pierre BASTARD

tél. 04 73 26 24 09

jean-pierre.bastard@orange.fr

www.vmeh-national.com

Bien-Être **Yoga**

Association Régionale

Socio-esthétique Auvergne

(ARSE Auvergne)

contact@arse-auvergne.com

www.arse-auvergne.com



Bien-être pour tous

Carline JOSEPH

tél. 09 83 25 90 35

associationbienetrepourtous1@bbox.fr

www.unbienetrepourtous.com

Équilibre et Découverte

Xavier BOUSSET

equilibreetdecouverte@gmail.com

Fitn'Be Santé (*gym santé/bien-être*)

Cécile SAUTREUIL

tél. 06 20 13 02 04

fitnbe-sante@outlook.com

http://fitnbe-sante.fr

Yog'Altitude

Marion ASTIER

tél.06 84 87 44 92

yogaltitude63@gmail.com

www.yogaltitude.fr



La mission du SISAD de Chamalières-Royat est de favoriser le maintien à domicile des personnes âgées dépendantes ou handicapées et retarder ainsi l'hospitalisation ou le placement en institution

Les soins sont assurés 7 jours sur 7 dont les jours fériés de 7h30 à 12h30 et de 16h30 à 19h30.

SISAD de CHAMALIERES-ROYAT

secrétariat:

19 bis avenue des Thermes

04 73 40 01 62

du lundi au vendredi, 9h-17h

(astreinte téléphonique en dehors de ces heures)

Agora Clermont Chamalières

Anne Marie SANCIAUME

tél. 06 20 72 06 69

Agir Ensemble pour l'Ukraine

Elodie GRENOT

tél. 06 46 42 04 53

Club Soroptimist Chamalières

Anne MONTRIEUL-ROQUETTE

tél. 06 11 96 55 31

anne.montrieul@orange.fr

www.chamalieres.soroptimist.fr



Conférence Saint Vincent de Paul

Marie Caroline De VILETTE

tél. 06 16 47 03 53

ssvp.chamalieres@gmail.com

Ensemble Chamalières

Jean-Pierre TIXIER

tél. 06 09 84 87 75

ong.ensemble@orange.fr

www.ensemble-humanitaire.com



France Baobabs

Élisabeth BRUNET

tél. 06 68 30 08 58

elisabeth.brunet2@gmail.com

www.france-baobabs.org

Huch'uy Runa

Michelle DETOUY

tél. 06 70 55 87 65

mifallo@wanadoo.fr

www.huchuyruna.jimdo.com

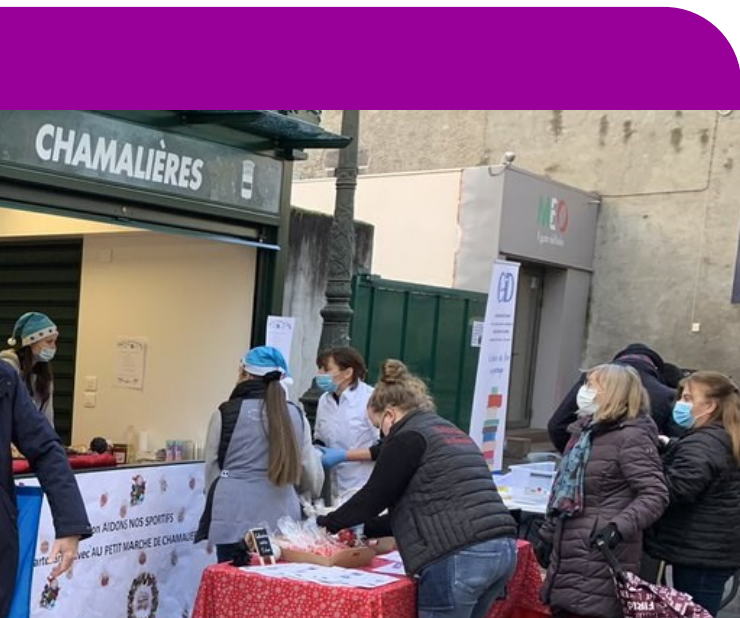

En complément des associations solidaires et de santé, le tissu associatif de Chamalières est également composé de nombreuses associations caritatives, de clubs services œuvrant à l'échelle européenne ou internationale.

Tout au long de l'année, la ville de Chamalières soutient les actions en faveur des multiples causes menées par les associations.

Kiwanis Club Chamalières

François FICHANT

tél. 06 62 32 75 93

fanche2003@gmail.com

www.kiwanis.fr/club/chamalieres

Léo Club Clermont Arverne

Thibaut VERNET

tél. 06 50 97 44 26

thibautvernet@outlook.com



Lions Club Chamalières Dômes

Marie Hélène RONFAUT

tél. 06 63 42 75 79

mhelene.ronfaut@orange.fr



Ordre de Saint Lazare de Jérusalem

Pierre POUGET

tél. 04 73 35 88 58

jhpouget@gmail.com

Passe Croisée

Bruno COURTEIX

tél. 06 09 35 24 11

Bruno.courteix@gmail.com

www.passecroisee.org

Rotary Club Chamalières

Olivier JAUTZY

tél. 07 85 84 97 94

olivier@jautzy.com

Solibu

Denis LAVENANT

tél. 04 73 87 54 06

denislavenant@wanadoo.fr

UNICEF - Puy de Dôme

Chantal EMEVILLE

tél. 06 63 72 62 54

chantal.emeville@gmail.com

www.unicef.fr

Zonta Agate

Annie MEINIEL

tél. 06 85 33 55 58

www.zontaclermont63.com

Association Justice Information Réparation

(association harkis)

Taïffour MOHAMMED

tél. 06 63 21 28 59

taiffour.mohamed@wanadoo.fr

Association Auvergne

des Anciens et Amis d'Indochine

Lieutenant-colonel Bernard GONON

tél. 04 73 36 64 77

bernardgonon.indo63@gmail.com

**Association Commémorative des Grandes
Batailles Françaises du XX^{ème} siècle**

Isabelle VERNIER

tél. 06 77 07 58 77



**Association Nationale des Anciens et Amis
Combattants et amis de la Résistance—**

Comité de Chamalières et alentours

Isabelle VERNIER

tél. 06 77 07 58 77

gaetan_elisabeth@live.fr



**Association Nationale des Officiers
Réservistes de l'Armée de l'Air**

Commandant Marius LOIACONO

tél. 04 73 41 06 11

tél. 06 82 15 53 81

**Association des Retraités Militaires et
leurs Conjoints**

Georgette GUIBERT

tél. 06 68 69 39 66

georgette.guibert@orange.fr

**Amicale des Anciens Parachutistes
Militaires d'Auvergne**

Michel PIERRON

tél. 06 31 06 31 08

michel.pieron6@orange.fr



Devoir de mémoire, parrainage...
Depuis de nombreuses années, la
Ville de Chamalières a cœur de sou-
tenir le monde combattant.

Comité de Liaison

*association regroupant et assurant
la liaison entre les associations
d'anciens combattants afin de perpétuer
le devoir de mémoire.*

Alain GRANOUILLET

tél. 06 59 99 22 04

catymax@hotmail.fr

Comité d'entente des Grands Invalides

André CHACORNAC

tél. 04 73 36 01 43

Fédération Nationale des Anciens Combattants en Algérie (F.N.A.C.A.)

Roger PEYRONNET

tél. 04 63 66 41 63

roger.perronnet@cegetel.net

Fédération Nationale André Maginot

Georges CAUTIER

tél. 06 77 72 90 97

maginot-auvergne@wanadoo.fr

Fédération Ouvrière et Paysanne des Anciens Combattants

Jacques ALEMAN

tél. 04 73 91 82 78

Gueules Cassées Sourire Quand Même

Ludovic MASSON

tél. 06 07 50 75 30

Médailleurs Militaires

René LASCOUX

tél. 04 73 37 30 81

Souvenir Français - Chamalières Royat

Raphaël FANTIN

tél. 06 22 04 67 18

raphael.fantin@ac-clermont.fr

Union Nationale des Associations de Déportés, Internés et Familles de Disparus (U.N.A.D.I.F.)

Raymond PATTARO

tél. 04 73 93 02 37

Union Fédérale des Anciens Combattants de Chamalières

Antoine BRESSON

tél. 04 73 37 72 01

Union Nationale des Combattants

Jean LESTURGEON

tél. 06 82 42 97 32

Principales Dates des Commémorations

- *Mémoire des victimes civiles et militaires de la guerre d'Algérie et des combats en Tunisie et au Maroc, le 19 mars*
- *Souvenir des victimes et des héros de la déportation, le 21 avril*
- *Victoire du 8 mai 1945*
- *Hommage aux « morts pour la France » en Indochine, le 8 juin*
- *Souvenir en mémoire aux jeunes résistants fusillés, le 23 août*
- *Hommage aux Harkis morts pour la France, le 24 septembre*
- *Commémoration de l'Armistice du 11 novembre 1918*
- *Hommage aux morts de la guerre d'Algérie et des combats du Maroc et de la Tunisie, le 5 décembre.*

Associations Professionnelles

Association Dôme Santé Libéral

ADSL63

Marie-Hélène PAPON

tél. 04 73 37 90 68

Joël BATONON

tel. 04 73 35 84 98

Commerçants des marchés du Puy de Dôme

Rémy VALLET

tél. 06 75 94 52 88

remy.vallet@wanadoo.fr

Commerce à Chamalières

(association des commerçants)

Claire NORMAND

tél. 06 81 03 68 63

commerceachamalieres@gmail.com

www.commerceachamalieres.com

Les Petits Bambins

(assistantes maternelles)

Christine FREYCENET

tél. 06 78 98 95 69

christinefreycenet@gmail.com

www.lespetitsbambins.com

Amicales d'Entreprise

Amicale des Anciens du Commerce Michelin

Jacques SCHNEIDER

tél. 06 99 54 32 92

jacques.schneider.000@wanadoo.fr

Intermines Auvergne

Pierre RAUFAST

tél. 04 73 14 29 05

pierre.raufast@laposte.net

Union Nationale du Personnel en Retraite de la Gendarmerie

René LASCOUX

tél. 04 73 37 30 81

www.unprg.fr

Cadre d'Emploi

Association Régionale d'Auvergne des Commissaires Enquêteurs (ARACE)

Michel GUY

tél. 04 73 36 33 26

Chambre Régionale des Agents Commerciaux

Fabien DENY

tél. 06 27 16 50 68

fdeny@cires63.com



Chambre Syndicale Nationale des VRP

Hubert CHAPUS

tél. 06 07 50 55 94

Entente Génération Entreprise Emploi

Jacques COMBAZAR

tél. 06 87 57 06 40

jacques.combazar@orange.fr

egee.asso.fr/nos-regions/regions-auvergne



Agrovergne

François ANGLADE

tél. 04 73 62 06 89

Francois.anglade@acadil.fr

Union Régionale Ingénieurs Scientifiques Auvergne (IESF Auvergne)

Michel MAIGNE

tél. 04 73 36 21 43

michel.maigne@aliceadsl.fr

www.uris-rhone-alpes-auvergne.org

20 CHAMALIÈRES TERRE DE JEUX 24



Dès la phase de candidature, Paris 2024 a eu la volonté d'intégrer la France entière dans l'aventure olympique, avec le souhait de fédérer l'ensemble de la population.

C'est avec le Label « Terre de Jeux », dispositif unique dans l'histoire des Jeux, qu'au niveau local, il est possible de valoriser les collectivités territoriales qui œuvrent pour une pratique du sport plus développée et inclusive, en passant par les différents acteurs du mouvement sportif.

Pensé en concertation avec les acteurs locaux, ce label permet à chacun de contribuer à son échelle aux Jeux, de vivre de grandes émotions grâce au sport et à l'aventure olympique et paralympique.

Fédérateur, le label « Terre de Jeux 2024 », convaincu que le sport change les vies et permet à chacun de s'enrichir et de valoriser son territoire, tout en donnant une visibilité aux actions et projets de sa collectivité.

Aujourd'hui, plus de 2800 collectivités et structures (régions, départements, intercommunalités, villes, fédérations sportives, ambassades) ont été labellisées dans tout l'hexagone, démontrant leur volonté de mettre plus de sport dans la vie des Français.

C'est tout naturellement que Chamalières, ville sportive dont le niveau va du loisir au professionnel, a rejoint l'engouement et l'effervescence que suscite Paris 2024.

D'ici l'ouverture des Jeux, plusieurs actions seront menées sur le territoire de la commune pour nous retrouver tous autour des valeurs de l'olympisme et du sport.

Sports Collectifs

Étoile de Chamalières-Sayat (*basket*)

Fabien D'ARCANGELO

tél. 06 13 23 07 46

edcs.basket@gmail.com

www.edcbasket.fr



Football Club Chamalières

Isabelle CANCEL

tél. 06 22 58 39 35

fcchamalieres63400@gmail.com

fcchamalieres.fr



Handball Club

Guillaume THEVENIN

tél. 06 64 03 31 03

hbchamalieres@gmail.com

www.handball-chamalieres.fr



Stade Chamaliérois (*rugby*)

Michel LAFARGE

tél. 06 62 28 75 08

michoulafarge@gmail.com

www.stade-chamalierois-rugby.ffr.fr



Volley Ball Chamalières

Nicolas PERCELAY

tél. 06 52 67 78 54

ni.percelay@laposte.net

www.volley-ball-chamalieres.fr



Sports Individuels

Amicale Sport Santé (*cyclotourisme*)

Pascal ROCH

tél. 06 41 99 18 84

pj_roch@msn.com

club.quomodo.com/cyclochamalieres



Le sport sur le territoire de Chamalières est un moteur associatif fort.

Du loisir au haut niveau, les installations sportives de la ville offrent un large éventail de possibilités aux chamaliérois, grâce aux 25 associations de la commune, tout en portant une attention particulière au sports en milieu scolaire.

Arc Club Chamalières

Yann BERGER

tél. 06 87 05 80 44

arcclubchamalieres@orange.fr

www.arcclubchamalieres.com



Cycle Olympique Chamaliérois

Jean-Jacques PORTIER

tél. 06 86 40 56 13

portier.jean-jacques@wanadoo.fr

coc63.fr



La Rapière de Chamalières (*escrime*)

Willy et Oriane DELORME

La-rapier-de-chamalieres@outlook.fr

la-rapier-chamalieres.fr



Sports de Combats

Aïkido Club Chamalières

Joël FLOTTAT

tél. 06 67 26 84 65

aikido.chamalieres@gmail.com

www.aikidochamalieres.blogspot.com



Association Karaté Chamalières

Nabia SAHRAOUI

tél. 06 87 06 74 09

karatecham@gmail.com

www.kybc.fr



CONTROLOGY CHAMALIERES

Christian SEGURA

tél. 06 64 72 05 15

contrology.chamalieres@gmail.com



Judo Club Chamaliérois

Amandine GUILLAUME

tél. 06 32 16 89 72

judoclubchamalierois@gmail.com

www.judo-club-chamalierois.ffjudo.com



Lutte Club Chamaliérois

Philippe BERTRAND

tél. 06 63 82 63 63

toutoune.bertrand@outlook.fr



Activités Gymniques

Espace Forme

Jean Claude ANDREUX

tél. 06 61 34 02 75

Gymnastique - Union Sportive Chamalières

Suzanne CURNOLLET/MONTEIL

tél. 04 73 35 94 58

suzanne.monteil@orange.fr

www.chamalieres-gym.com



Sports d'Eau

Auver' Diving club de Chamalières

Laurent GARCIA

tél. 06 06 42 40 28

garcialaurent79@neuf.fr

ASM Chamalières Natation

Dylan GENDRAUD

tél. 06 51 19 62 21

secretariat@asm-chamalieres-natation.fr

www.asm-chamalieres-natation.fr



Club d'Activité Subaquatique de Chamalières

Patrick BOUZAT

tél. 06 07 25 54 92

cascapneepatrickbouzat@gmail.com

www.casc-apnee.fr

Courir

Athlétisme Chamalières

Patrick MAZET

tél. 06 77 98 58 92

mazetp63@gmail.com

www.atletisme-chamalieres.athle.fr



Cénobites tranquilles

Alain STEN

tél. 06 14 15 66 26

Les Flammes Athlétiques de Chamalières

Elda GREGORIS-RAYNOIRD

tél. 06 98 42 74 35

lfachamalieres@gmail.com

www.lfa-chamalieres.fr



Raquettes

Badminton Club Chamalières

Jean Baptiste LANDRY

tél. 06 59 80 06 77

contact63@bcc63.fr

www.bcc63.fr



Tennis Club du Colombier

Thierry CELIER BARETTE

tél. 06 60 43 58 68

tccolombier63@gmail.com

www.tccolombier.fr



Sports d'Hiver

Chamalières Sports d'Hiver d'Auvergne (C.S.H.A.)

Hervé GOLFIER

tél. 06 72 22 76 65

csha@wanadoo.fr



Grimper

Foyer de loisirs et de culture des jeunes

(escalade, alpinisme, rando)

Gilles CHASTAING

tél. 04 73 93 85 03

club-des-jeunes@neuf.fr

www.effervescients.org



Pétanque

Abys Pétanque

Les Amis de Poulpy

Michel SALVAN

tél. 06 70 25 31 30

abyspetanque@orange.fr



Cercle Sport Pétanque Chamalières

Olivier PORTEFAIX

tél. 06 20 48 40 44

cspetanquecham@gmail.com





Les Ambiances forestières

Distance : 5 kms Durée : 1h30

Balisage: orange / empreintes de blaireau

Cette balade, idéale pour petits et grands, serpente dans les bois du Colombier pour une véritable parenthèse verte à deux pas de Chamalières.

En suivant ce sentier, vous découvrirez les différentes ambiances forestières, la flore sauvage et la faune de la forêt, expliquées au travers de panneaux thématiques.

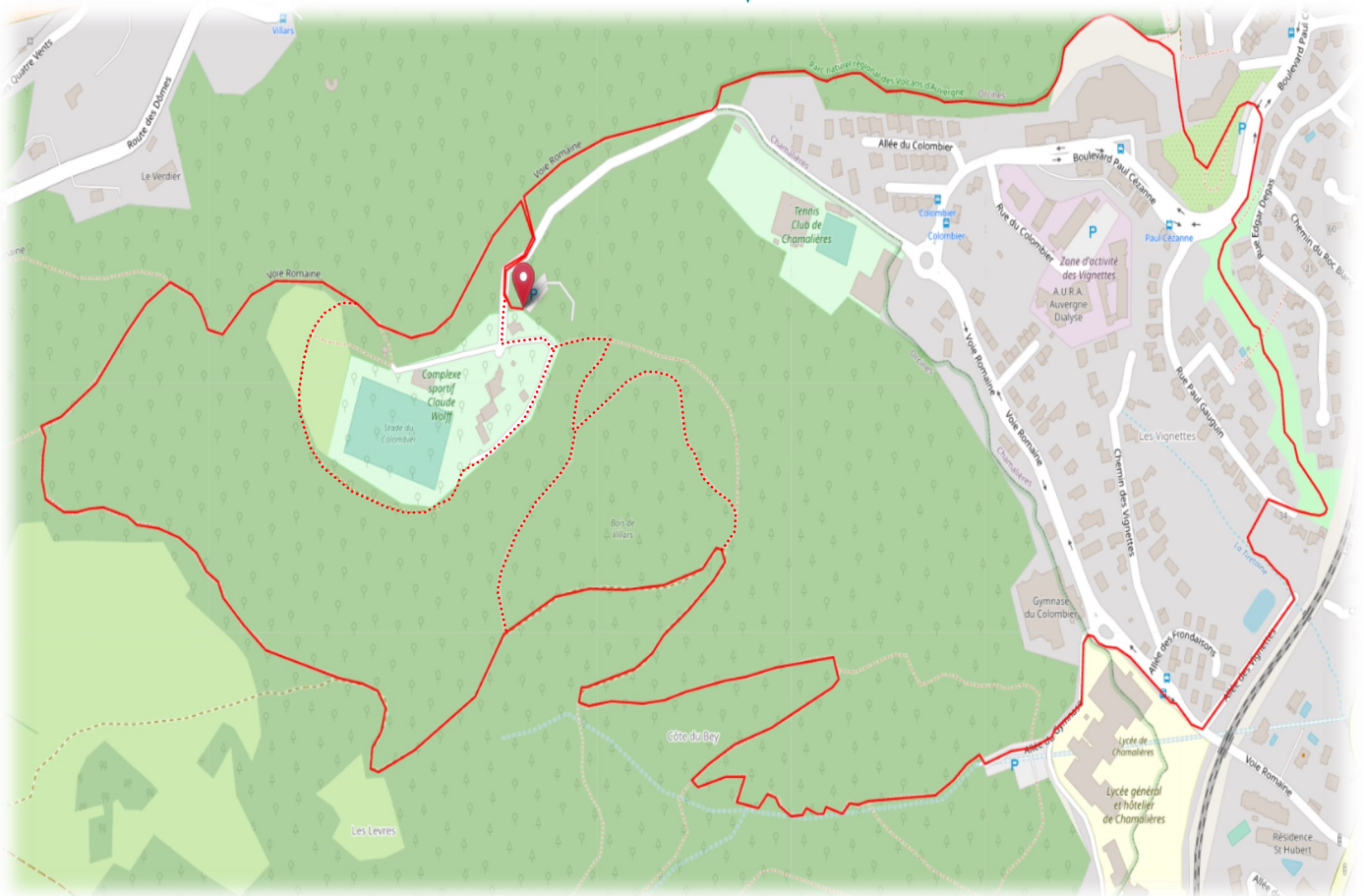

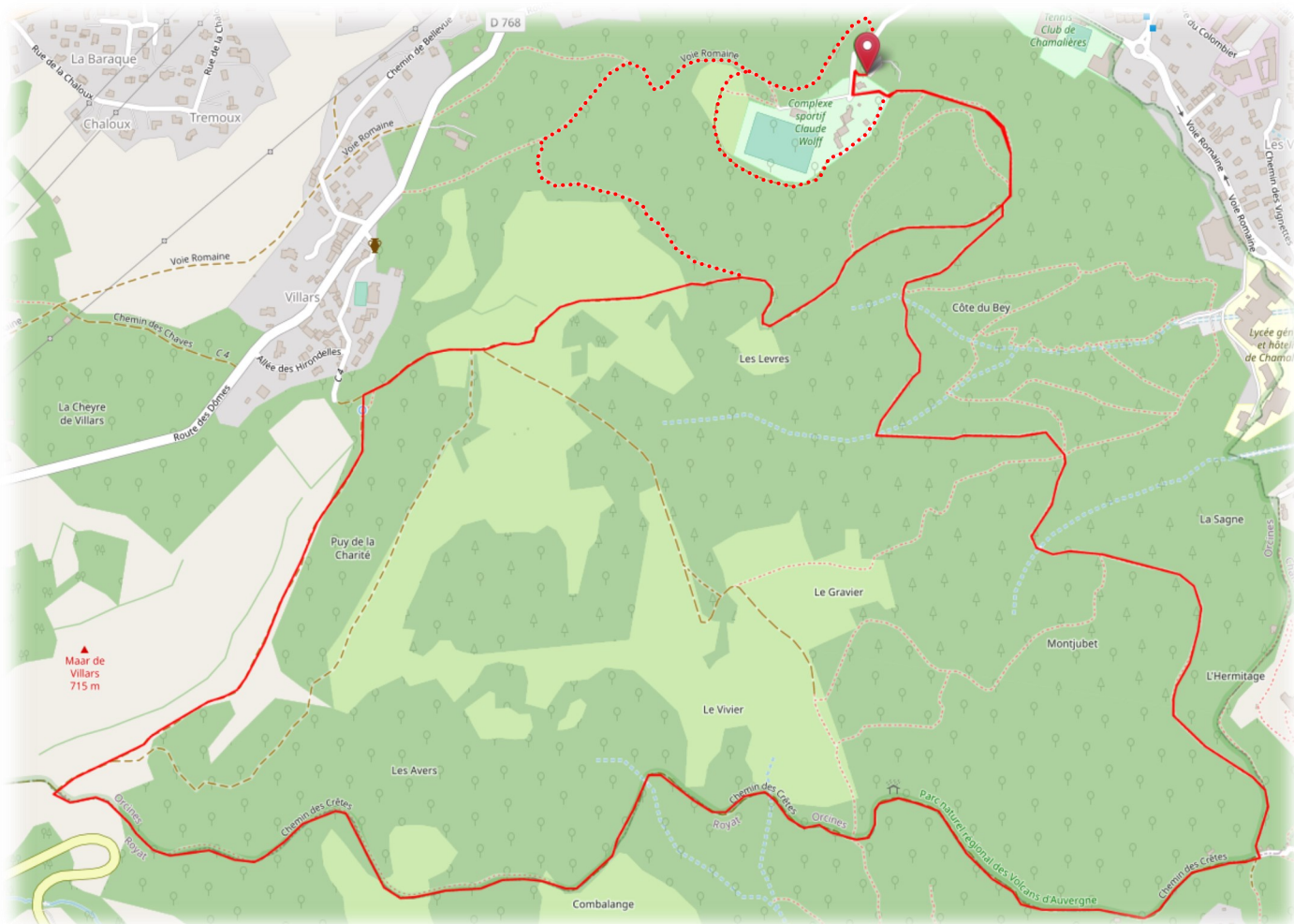

Le Chemin des Crêtes de Royat

Distance : 6.5 kms

Durée : 2h

Balisage: jaune

Une randonnée à cheval sur la Chaîne des Puys et la faille de Limagne. Cet itinéraire nous offre de beaux points de vue sur Clermont-Ferrand, Chamalières et Royat.

...et n'oubliez pas que vous n'êtes pas seul sur les sentiers que vous allez parcourir. Nous vous invitons donc à respecter la nature en ne cueillant ni fleurs, ni plantes ; en ne laissant aucun débris derrière vous ; en respectant les propriétés privées . Restez sur les sentiers et maintenez les chiens en laisse.

Le Puy de Dôme

Distance : 15 kms

Durée : 5h00

Balissage: trait et point jaune

Depuis l'aire naturelle du Colombier, gagnez le sommet du Puy de Dôme en passant par le Col de Ceyssat et le chemin des Muletiers. Au sommet de ses 1465m., ce volcan endormi vous offrira un panorama unique à 360° sur la Chaîne des Puys, classée au Patrimoine mondial de l'UNESCO depuis 2018.

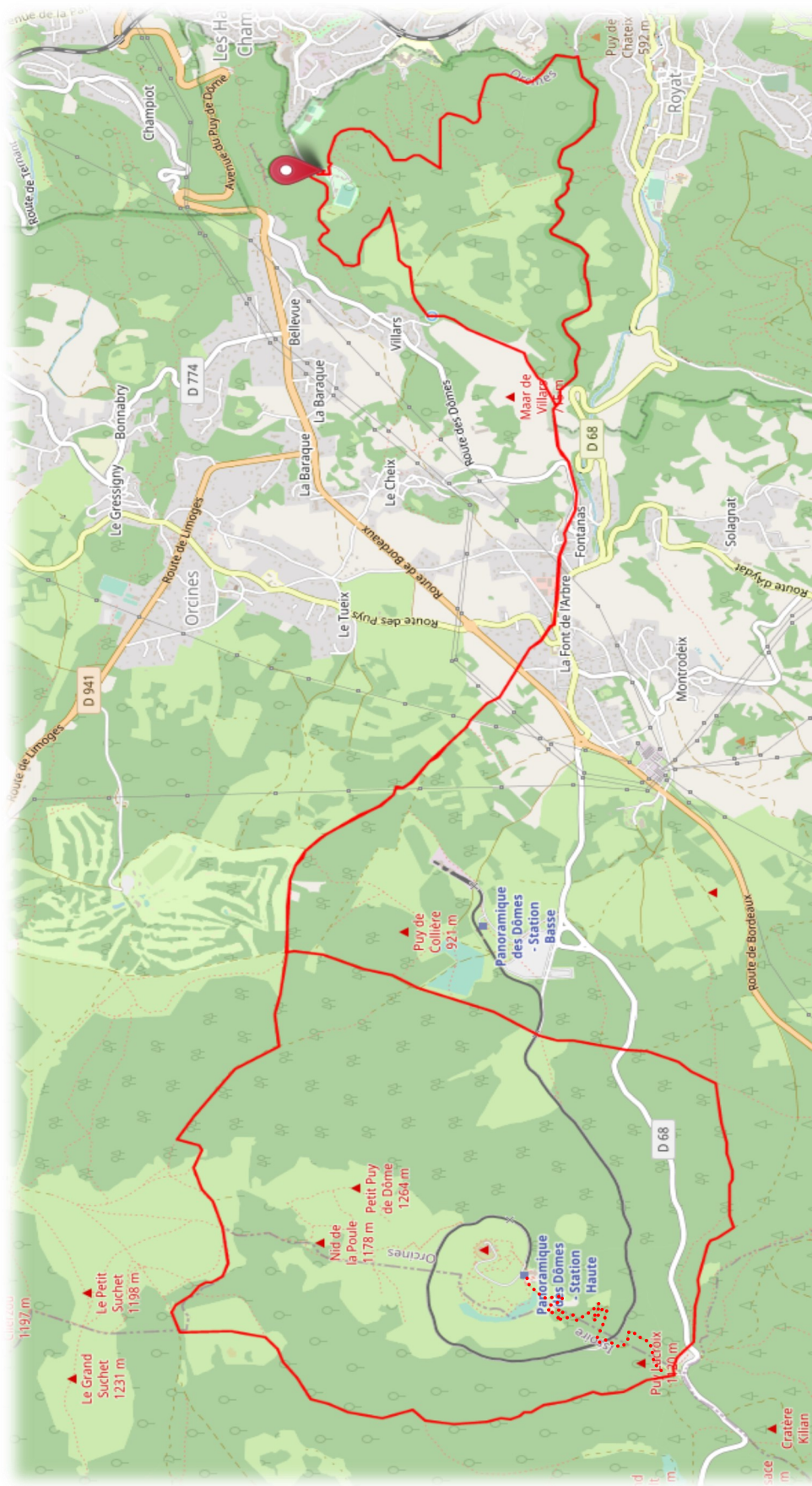

Jeunesse Animations

Association des Jeunes Sapeurs Pompiers

Matthieu JOLY
tél. 06 71 00 83 53
jojo-du-63@hotmail.fr



Éclaireurs Éclaireuses de France

eedf.royat-cham@laposte.net
www.arvernes.eedf.fr



Foyer de loisirs et de culture des jeunes

(escalade, ciné, vidéo, numérique, chant,
rando)

Gilles CHASTAING
tél. 04 73 93 85 03
club-des-jeunes@neuf.fr
www.effervescients.org



à découvrir
ou redécouvrir sur
[soundcloud.com](https://www.soundcloud.com)

Guides et Scouts d'Europe

Thibaut AUMONIER
tél. 06 63 63 14 02
tmaumonier@bbox.fr
1erechamalieres.wixsite.com/
1erechamalieres



Scouts et Guides de France

Virgile DUCLOS
tél. 06 82 32 63 55
secretariat.stecroixdespuys@gmail.com
www.sgdf.fr



Associations de Parents d'élèves

APEL Sainte-Thècle

Magalie MASSON
tél. 06 28 35 69 48
masson.magalie@yahoo.fr

FCPE—Fédération des conseils de parents d'élèves

Isabelle CHABANON
tél. 04 73 27 96 04
www.fcpe.asso.fr

PEEP Chamalières-Royat

Ursula LAVEST
tél. 06 27 28 92 64



POLE EDUCATION

(Inscriptions scolaires et services périscolaires)

19, avenue des Thermes

tél. 04 73 40 30 10

pole.education@ville-chamalieres.fr



Forte de son Pôle éducation, de ses structures d'accueil de loisirs, de son réseau Petite enfance, ainsi que son Conseil municipal des Jeunes, la Ville de Chamalières, ville amie des enfants depuis 2016, a fait de l'enfance et la jeunesse un des axes majeurs de développement.

A cela s'ajoutent de nombreuses associations gravitant autour de la jeunesse et son cadre de vie.

Enseignement Primaire

Maternelle Jules Ferry

Mme Chantal LOYE

tél. 04 73 37 99 33

Maternelle Montjoly

Mme Sabine GIZARD

tél. 04 73 37 61 02

Maternelle Paul Lapie

Mme Laurence GUILLAUME

tél. 04 73 93 24 73

Élémentaire Jules Ferry

Mme Isabelle GIRAUT

tél. 04 73 37 90 05

Élémentaire Montjoly

Mme Stéphanie BELLONNET

tél. 04 73 37 33 31

Élémentaire Paul Lapie

Mme Isabelle DOSETRES

tél. 04 73 93 28 87

Ensemble Scolaire Ste Thècle

Maternelle et élémentaire

Mme Françoise PAGES

tél. 04 73 37 32 09



POLE JEUNESSE

ACCUEILS DE LOISIRS

- Récréa'Momes (3/5 ans)

tél. 04 73 40 30 17 ou 06 42 57 85 21

recreamomes@ville-chamalieres.fr

- A. de Loisirs du Colombier (5/11 ans)

tél. 04 73 40 30 19

mercredi et vacances scolaires (04 73 19 11 31)

accueil.de.loisirs@ville-chamalieres.fr

- Cham'Ados (11-13 ans)

tél. 06 71 77 49 28

cham.ados@ville-chamalieres.fr

Enseignement Secondaire

Collège Teilhard de Chardin

M. Cédric CARRIE

tél. 04 73 37 75 04

ce.063125f@ac-clermont.fr

Lycée polyvalent et hôtelier

M. François TRAULLÉ

tél. 04 73 31 74 50

www.lyceedechamalieres.fr

Ensemble Scolaire

Sainte-Thècle

M. Eric MASSON

tél. 04 73 37 32 09

www.sainte-thecle.com



Ce lieu d'accueil libre et gratuit à destination des 11 à 18 ans est aussi un espace de vie, d'information, de création de projet, de prévention et de loisirs. Les animateurs accompagnent les jeunes afin qu'ils puissent devenir des citoyens responsables et épanouis.

24, place Charles de Gaulle

tél. 04-73-31-24-06

•Période scolaire:

du lundi au vendredi de 15h à 18h

mercredi de 12h à 17h.

•Périodes de vacances:

-1 semaine sur 2

-en juillet, le Pôle Ados propose aux jeunes de 14 à 17 ans de construire leurs vacances avec des semaines sur place à Chamalières, et des séjours (tarifs selon le quotient familial).

Karine POUGET

tél. 06-08-70-81-57

karine.pouget@ville-chamalières.fr



Karine Pouget Ados Chamalières



pole_ados_chamalieres



RPJ LIBRE Antenne Parents

Maxime ANDANSON

maxime.andanson@ville-chamalieres.fr



Maxime Pôle Ados Chamalières

	Baby	Mini-poussins Débutant	Poussins	Pupilles	Benjamins	Minimes	Cadets	Juniors
Aïkido Chamalières		à partir de 6ans						
Amicale Laïque de Chamalières			à partir de 8ans					
Amitié Auvergne Chine		à partir de 5ans						
Amitié Auvergne Chine		à partir de 5ans						
Arc Club Chamalières		à partir de 7ans						
Arverne Ferrovière Miniature Club						à partir de 12ans		
ASM Chamalières Natation		à partir de 6ans						
Association Commémorative des Grandes Batailles Françaises du XX ^e siècle					à partir de 10ans			
Association Musicale d'Auvergne	à partir de 3mois							
Astuce Cie	à partir de 4ans							
Athlétisme Chamalières		à partir de 6ans						
Auvergne Papier Monnaie							à partir de 12ans	
AVF Chamalières Royat		à partir de 5ans						
Badminton Club Chamalières								
Cercle La Rapière		à partir de 6ans						
Cercle Sport Pétanque Chamalières								à partir de 16ans
Comité d'Entente des Anciens Combattants et Amis de la Résistance de Chamalières et alentours								à partir de 12ans
Confrérie des Jacquets de France								
Conte-ci Conte-ça	à partir de 3ans							à partir de 10ans
Éclaireurs (euses) de France		à partir de 6ans						
école mun. de danse								à partir de 8ans
école mun. de danse		à partir de 5ans						
école mun. de danse		à partir de 5ans						
école mun. de gravure								à partir de 8ans

école mun. de gravure			à partir de 5ans
école mun. de musique			à partir de 5ans
Etoile de Chamalières-Sayat	<i>basket</i>		à partir de 5ans
Football Club Chamalières			à partir de 5ans
Foyer des Jeunes	<i>cinéma / vidéo</i>		à partir de 8ans
Foyer des Jeunes	<i>chant</i>		à partir de 8ans
Foyer des Jeunes	<i>numérique</i>		à partir de 12ans
Foyer des Jeunes	<i>percussion corporelle</i>		à partir de 8ans
Foyer des Jeunes	<i>escalade / alpinisme</i>		à partir de 8ans
Foyer des Jeunes	<i>randonnée</i>		dés 18ans
France ADOT 63	<i>don d'organes</i>		dés 18ans
Handball Chamalières			à partir de 6ans
Jeunes Sapeurs Pompiers			à partir de 11ans
Judo Club Chamalières			à partir de 4ans
Karaté Chamalières			à partir de 6ans
Les Dentelières	<i>école de dentelle</i>		à partir de 8ans
Les Donneurs de Sang	<i>don du sang</i>		dés 18ans
Les Donneurs de Voix	<i>bibliothèque sonore</i>		à partir de 9ans
Les Flammes Athlétiques de Chamalières			à partir de 3ans
Les Petits Princes	<i>théâtre</i>		à partir de 7ans
Lutte Club Chamalières			à partir de 4ans
Maison de l'Europe en Auvergne	<i>relations européennes</i>		à partir de 6ans
Orchestre d'Harmonie			à partir de 6ans
Scouts et Guides de France			à partir de 6ans
Scouts et Guides d'Europe			à partir de 8ans
Scrabble des Volcans	<i>école de scrabble</i>		à partir de 8ans
Stade Chamaliérois	<i>rugby</i>		à partir de 6ans
Studio Créa'Art	<i>danses</i>		à partir de 4ans
Tennis Club du Colombier			à partir de 3ans
Union sportive Chamalières	<i>gymnastique</i>		à partir de 3ans
Volley-ball Club Chamalières			à partir de 7ans
Mezzo Piano	<i>cours de piano</i>		à partir de 4ans
Panses Bêtes	<i>sauvegarde animale</i>		à partir de 12ans

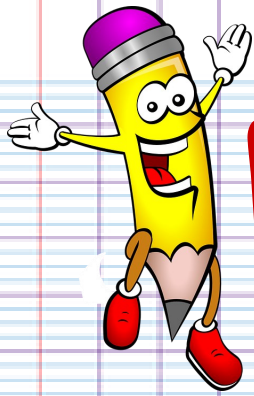

Notes

- accueil p.14
accueil de loisirs p.44
ados p.44-45
aïkido p.36
amicales p.21
anciens combattants p. 30-31
animation locale p.14-15
art p.16-18
association de parents d'élèves p.42
associations professionnelles p.32-33
astrologie p;23
athlétisme p.37
badminton p37
basket p.35
bien-être p.26-27
bridge p.19
cadre de vie p.14-15
caritatif p.28-29
chorales p.17
club service p.28-29
commerçants p.15; p.32-33
confréries p.23
culture p.16-22
danse p.18-19
déclarer une association 1901 p.10
devoir de mémoire p.30-31
école de cirque p.21
école municipale p.20
engagement citoyen p.15
entraide p.25-26
environnement p.14
escalade p.38
escrime p.36
établissements scolaires p.44-45
football p.35
formalités p.10-11
foyer des jeunes p.21; 38
galerie d'art p.20
gymnastique p.21; 36
handball p.35
humanitaire p.8-29
informatique p.23
judo p.36
jeux p.21
karaté p.36
lutte p.36
mission locale p.8
musique p.16-18
natation p.37
nouvel arrivant p.14
pétanque p.37
Plan Local pour l'Insertion et l'Emploi p.8
Plonger p.37
Pluriactivités p.21
Pole Emploi p.8
Randonnée p.38-41
Rugby p.35
Running p 37
salle p.11
santé p.25
sapeurs pompiers p.23
scène p.21;23
scoutisme p.42
scrabble p.19
service sports-vie associative p.9
services municipaux p.6-7
sky p.37
socio-professionnelles p.32-33
solidarité p.25-26
sports collectifs p.35
sports de combats p.36
suivi administratif p.10-11
T2C p.8
tennis p.37
théâtre p.21-23
timbre p.19
tir à l'arc p.36
vélo p.35-36
vie associative p.9-13
vie chamaliéroise p.14-15
volley p.35
yoga p.26-27



CONTACT

Service des Sports et de la Vie Associative

Maison des Associations
11, rue des Saulées
63400 CHAMALIÈRES
maison.des.associations@ville-chamalieres.fr

04 73 36 45 97

www.ville-chamalieres.fr
